

## わが国の主要化学繊維品輸出入状況

単位：千SM、トン、百万円

品名	2017年4月				2017年1月-4月					
	輸出		輸入		輸出			輸入		
	数量	金額	数量	金額	数量	前年比	金額	数量	前年比	金額
ポリエステル綿	1,348	458	5,356	984	5,507	74	1,938	21,740	131	3,706
アクリル綿	11,616	4,538	34	33	44,768	97	17,521	149	51	119
スフ綿	1,992	964	1,130	298	7,438	39	3,798	4,451	75	1,142
ナイロン長繊維系	3,569	2,362	2,409	1,345	15,133	118	10,069	10,055	93	5,402
ポリエステル長繊維系	1,193	1,021	11,430	2,943	5,023	106	3,976	44,124	105	11,297
アセテート長繊維系	91	85	1	1	301	118	301	210	70	136
ビスコース・レーヨン長繊維系	12	18	476	287	28	100	63	1,999	103	1,280
ポリエステル紡績系（ポリエステル繊維の重量が85%以上）	223	55	586	223	875	245	145	2,541	104	824
ポリエステル・綿混糸	26	11	791	276	75	54	63	2,889	92	1,029
ポリエステルと綿・毛以外の繊維との混紡糸	0	2	521	167	3	50	7	1,753	69	558
アクリル紡績系（ポリアクリロニトリル繊維の重量が85%以上）	14	24	148	63	36	109	60	646	55	292
スフ系（化繊の重量が全重量の85%以上）	2	3	586	234	11	61	22	2,631	95	1,058
スフ・綿混糸	1	2	74	48	8	73	10	262	86	186
ナイロン長繊維織物（ナイロン繊維の重量が85%以上）	8,638	2,225	873	115	26,374	100	7,012	3,356	109	485
ポリエステル長繊維織物（ポリエステル繊維の重量が85%以上）	22,283	5,633	13,730	1,403	73,571	98	19,587	59,533	99	6,008
化繊長繊維織物（化繊の重量が85%以上）	2,655	672	46	31	7,866	87	2,189	357	69	127
ポリエステル短繊維織物（ポリエステル繊維の重量が85%以上）	3,202	621	2,844	191	12,861	103	2,673	10,466	94	807
ポリエステル・綿混織物	3,888	950	7,013	604	14,418	98	3,707	28,983	107	2,690
ポリエステル・レーヨン混織物	212	99	534	92	808	109	417	2,505	100	423
アクリル短繊維織物（ポリアクリロニトリル繊維の重量が85%）	72	14	249	19	338	137	64	327	16	64
スフ織物（化繊の重量が85%以上）	80	47	1,696	73	424	113	171	7,144	100	308
スフ・綿混織物	362	182	132	32	969	206	510	588	126	130
ナイロン・タイヤコード織物	204	162	536	294	751	73	694	2,127	157	1,183

（注）綿：人造繊維のくずを除く 系：単繊維、ストリップ、カットガット、縫い糸並びに小売用のものを除く

出所：日本貿易月報

輸出はFOB価額、輸入はCIF価額、0は四捨五入して単位未満のもの

## 2017年6月度対米ドル円相場

(円)

日	米ドル直物相場	
	中 心	出来高(万ドル)
1	111.00	899,200
2	111.63	708,700
3		
4		
5	110.56	761,100
6	109.87	540,800
7	109.50	1,197,200
8	109.85	759,000
9	110.30	959,800
10		
11		
12	110.20	934,400
13	109.99	507,700
14	110.05	474,000
15	109.70	587,800
16	111.08	1,181,500
17		
18		
19	111.04	951,700
20	111.69	536,600
21	111.37	903,800
22	111.15	686,800
23	111.36	863,600
24		
25		
26	111.31	467,400
27	111.95	520,800
28	112.10	1,013,200
29	112.29	998,400
30	111.94	1,125,600
31		

	当 月	5 月	2016年6月
平 均	110.91	112.21	105.49
最 高	109.50	110.85	101.50
最 低	112.29	114.15	110.69

(注) 直物は翌日渡し

### 繊維の輸出状況と為替相場

(百万ドル)

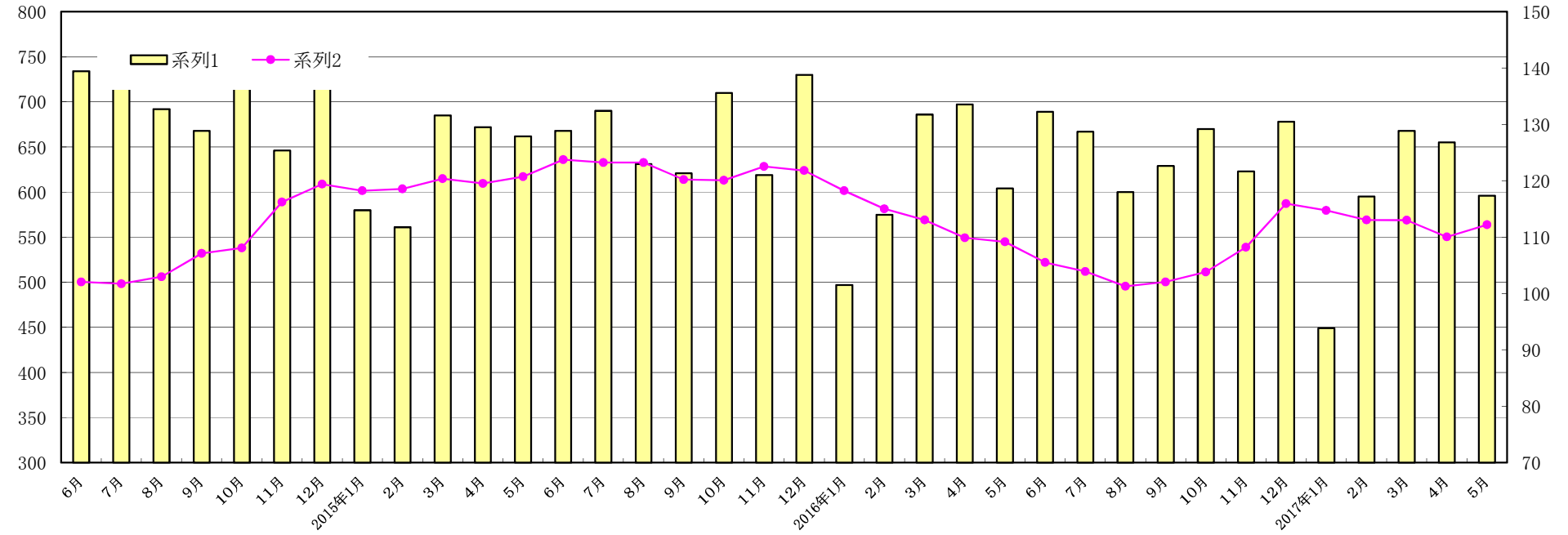

(円)